Pianta Piano Seminterrato

Scala 1:100

Pianta Primo Terra

Scala 1:100

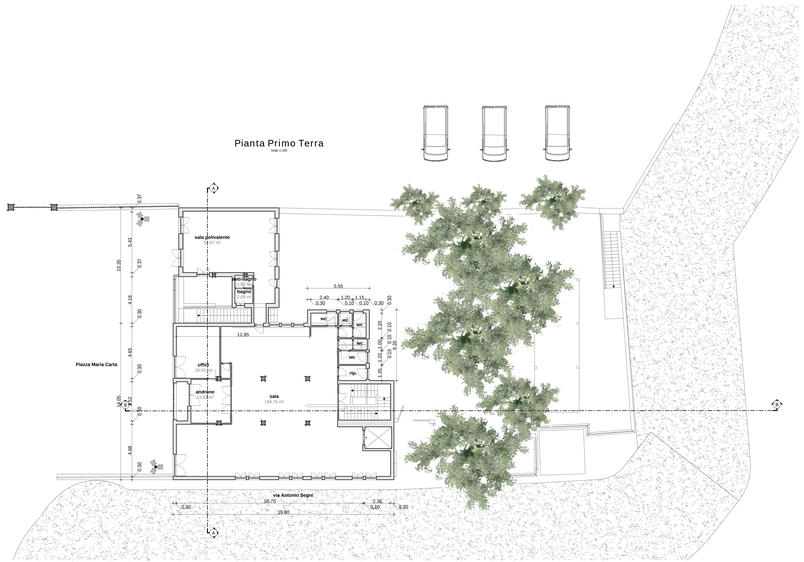

Pianta Copertura

Scala 1:100

Comune di Siligo
Provincia di Sassari

OGGETTO: Interventi di rigenerazione urbana finalizzati alla riqualificazione e al riordino degli ambiti urbani del centro di aggregazione sociale e dell'area esterna.
Legge regionale 19 dicembre 2023 n. 17 - articolo 1, commi 17 e 18

COMMITTENTE: Comune di Siligo

PROGETTISTA: Ing. Massimiliano Carboni

PROGETTO ESECUTIVO

TAVOLA: 2

ELABORATO: Piante quotate STATO ATTUALE

SCALA: 1:100 | DATA: | AGGIORN.: | MODIFICHE: | DISEGNO:

Responsabile del Servizio Tecnico
Comune di Siligo
Ing. MASSIMILLIANO CARBONI
Via Francesco Cossiga 42
07040 SILIGO
tel. 079 358053